

٣١ / ١ / ٢٠٢٠
تاريخ

٢٧٠ / ٤٤٤ ()
قرار رقم

استنادا الى احكام المادة ٢٥ من قانون تنظيم المدن والقرى والبلدية رقم ٧٩ لعام ١٩٦٦ وبنها على الاستدعاء المقدم من عرب محمود العليات وشركاه مالكي القطعة رقم (٧٨٧٥) حوض (٤٢) البقمان واللي يتضمن الاعراض على اقتطاع جزء من قطعة ارضهم

قررت اللجنة المحلية لمنطقة السلط تخفيض جزء من المنحى التنظيمي المر بالقطعة رقم (٩١٤) حوض (٤٢) البقمان بالغاء الاجزاء التنظيمية المارة بالقطعة رقم (٩١٤) حوض (٤٢) حسب ما هو موضح و معيد على الواقع وحسب الكروكي المرفق

ورفع صورة عن القرار لاطرفة رئيس اللجنة الولية للتنظيم والابنية لاستكمال الاجراءات اللازمة للتصديق.

رئيس اللجنة المحلية للتنظيم و الابنية لمنطقة السلط

فارس محمود الكلوب

عضو

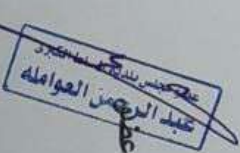

عضو

اطه كليس الهادي
رئيس اللجنة المحلية للتنظيم و الابنية

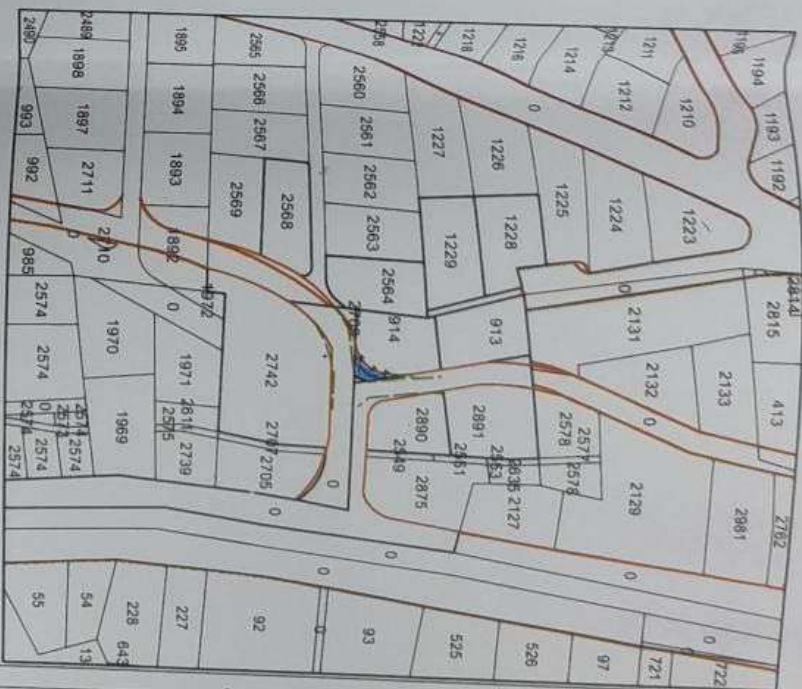

scale 1/2500



المملكة الاردنية الهاشمية
بلدية السلط الكبرى
معاملة تنظيم

الاحواض

اسم الحوض
البقمان

رقم الحوض
42

مقاييس الرسم

م.احمد الرشيد

م.علي عطاسه

م.رفق التنظيم

م.مروة الحوي

الاجراء التنظيمية موضح القلوب
الاجراء المعتمده و المسمو على الواقع



معلومات
م.احمد الرشيد
م.علي عطاسه
م.رفق التنظيم
م.مروة الحوي



مجلس البلديات

محافظة البلقاء

إعلان

الرقم

التاريخ

الموافق

يعلن لإطلاع العموم بمقتضى أحكام المادة (٢٥) من قانون تنظيم المدن والقرى و الأبنية رقم ٧٩ لسنة ١٩٦٦ بأن اللجنة اللوائية للتنظيم و الأبنية قد قررت بقرارها رقم ٨٤٢ لسنة ٢٠٢٤ تاريخ ٢٠٢٤/١٠/١٣ قرار اللجنة المحلية لبلدية السلط الكبرى رقم ٢٠٢٤/٣٧٠٠ تاريخ ٢٠٢٤/٧/٣١

قررت الموافقة على إيداع مخطط :-

تخفيض جزء من المنحنى التنظيمي المار بالقطعة رقم (٩١٤) حوض (٤٢) البقعان
بالغاء الاجزاء التنظيمية المارة بالقطعة رقم (٩١٤) حوض (٤٢) البقعان حسب ما هو
مفتوح و معبد على الواقع

للاعتراض لمدة اسبوعين لدى مكتب اللجنة المحلية لمنطقة السلط و ذلك إعتباراً من تاريخ نشر هذا الإعلان بالجريدة الرسمية و جريدتين محليتين و يجوز لمن له مصلحة الإطلاع على المخطط و تقديم اعتراضاتهم و إقتراحاتهم مدعومه بمخططات إيضاحيه و وثائق ثبوتيه معنونه بإسم رئيس بلدية السلط الكبرى خلال ساعات الدوام الرسمي و ضمن المده القانونيه

علي رضوان بطونيه
نائب محافظ البلقاء
متصرف لواء قصبه السلط
رئيس اللجنة اللوائية للتنظيم والأبنية